Die Autobahn
Rheinland

MUSTERPLAN AS 2/2

Arbeitsstelle von kürzerer Dauer auf dem rechten Fahrstreifen und im vorderen Teil des Verzögerungsstreifens

Basis: Regelplan D III / 1r (RSA 2021)

AS 2/2 - Anschlussstelle stationär - (2-streifig)

Anlage 25

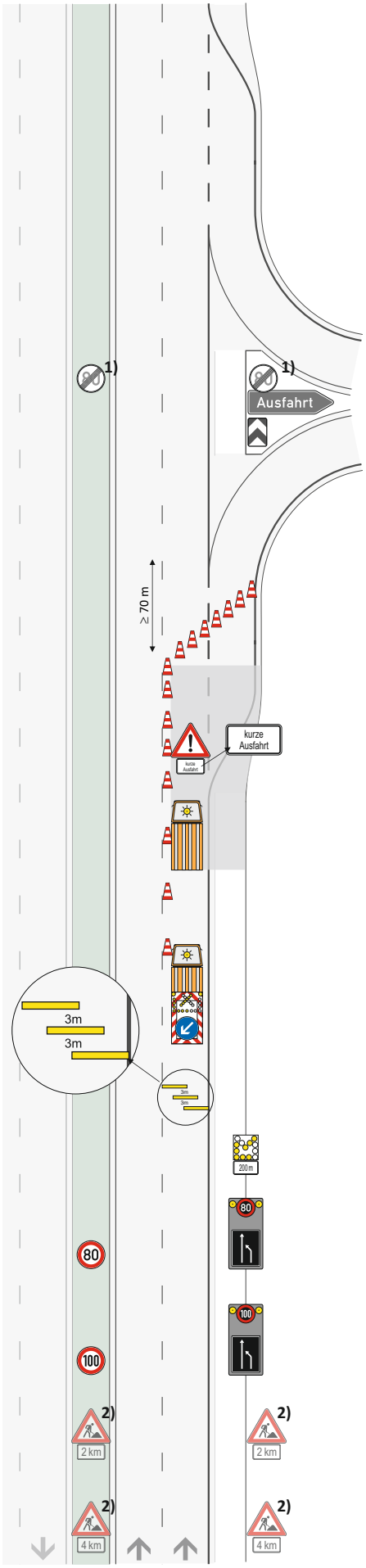

2)
BAB-Abschnitt mit einem DTV ≥ 40000 Kfz/d und erhöhter Staugefahr

☐ ja (zus. VZ vorsehen)
☐ nein

1) Z 278-80 bzw. **274-xx**
gem. Bestandsbeschilderung
Ende Arbeitsstelle + 20 m

Querabsperrung:
Leitkegel (Höhe 0,75 m)
Abstand max. 9 m

Längsabsperrung:
Leitkegel (Höhe 0,75 m)
Abstand max. 18 m

im Bereich des Verzögerungsstreifens:
Abstand max. 9 m

Bauanfang
km ___,___

≥ 120 m

Zugfahrzeug ≥ 7,49t
Zugfahrzeuge dürfen nicht abgekoppelt werden

Z 616 Fahrbare Absperrtafel mit Blinkpfeil
0 m

Warnschwellen
-100 m

blinkender Ankündigungspfeil
-300 m

LED-Vorwarnanzeiger
-800 m bis -500 m

LED-Vorwarnanzeiger
-1200 m bis -800 m

Z 123 + Z 1004-31
-2000 m

Z 123 + Z 1004-31
-4000 m

Gebrauch im Zuständigkeitsbereich der NL Rheinland